



Herramientas para el acceso a la Información Estadística

Espacios de colaboración y desarrollo

*Laura V. Reinoso – Analista de Datos
Sistemas de Indicadores*

Dirección General de Innovación Estadística y Coordinación del SISEN

20 de agosto del 2024
Asunción, Paraguay



Instituto
**NACIONAL de
ESTADÍSTICA**

Necesidades a las que responde la generación de Herramientas de acceso a la información estadística

Busca establecer las bases para contar con información que asegure el **oportuno monitoreo y seguimiento** de:

1

Compromisos Internacionales

Objetivos de Desarrollo Sostenible, Agenda 2030, Consenso de Montevideo, otras iniciativas regionales.

2

Compromisos Nacionales

Plan Nacional de Desarrollo 2030.

3

Planes Sectoriales

Protección Social, Lucha contra la Pobreza, Salud, Educación, Vivienda, Género, Agua, etc.

4

Planes Locales

Departamentales y Distritales.

Arquitectura Nacional (Decreto 3581/20)

CONSEJO DIRECTIVO DE ALTO NIVEL

- 1) Honorable Cámara de Senadores
- 2) Honorable Cámara de Diputados
- 3) Corte Suprema de Justicia
- 4) Ministerio de Relaciones Exteriores - *Coordinador de la Comisión Nacional*
- 5) Ministerio de Hacienda - Coordinador Adjunto
- 6) Ministerio de Salud Pública y Bienestar Social
- 7) Ministerio de Educación y Ciencias
- 8) Ministerio del Ambiente y Desarrollo Sostenible
- 9) Ministerio de la Mujer
- 10) Ministerio de Trabajo, Empleo y Seguridad Social
- 11) Ministerio de Desarrollo Social
- 12) Ministerio de Agricultura y Ganadería
- 13) Ministerio de Obras Públicas y Comunicaciones
- 14) Secretaría Técnica de Planificación del Desarrollo Económico y Social – *Coordinador Adjunto*
- 15) Gabinete Social de la Presidencia de la República – *Coordinador Adjunto*
- 16) ITAIPÚ Binacional
- 17) Entidad Binacional Yacyretá

Nivel Directivo

UNIDAD OPERATIVA DE GESTIÓN

Conformada por uno o dos miembros titulares y alternos, según corresponda, designados por la máxima autoridad de las instituciones que integran el Consejo Directivo

Nivel Operativo

Comité Técnico Multisectorial
Liderado por el MRE

Comité de Planificación y Coordinación Estratégica
Liderado por la STP

Comité de Monitoreo
Liderado por el INE

Comité de Localización ODS
Liderado por la STP



Flujograma de información

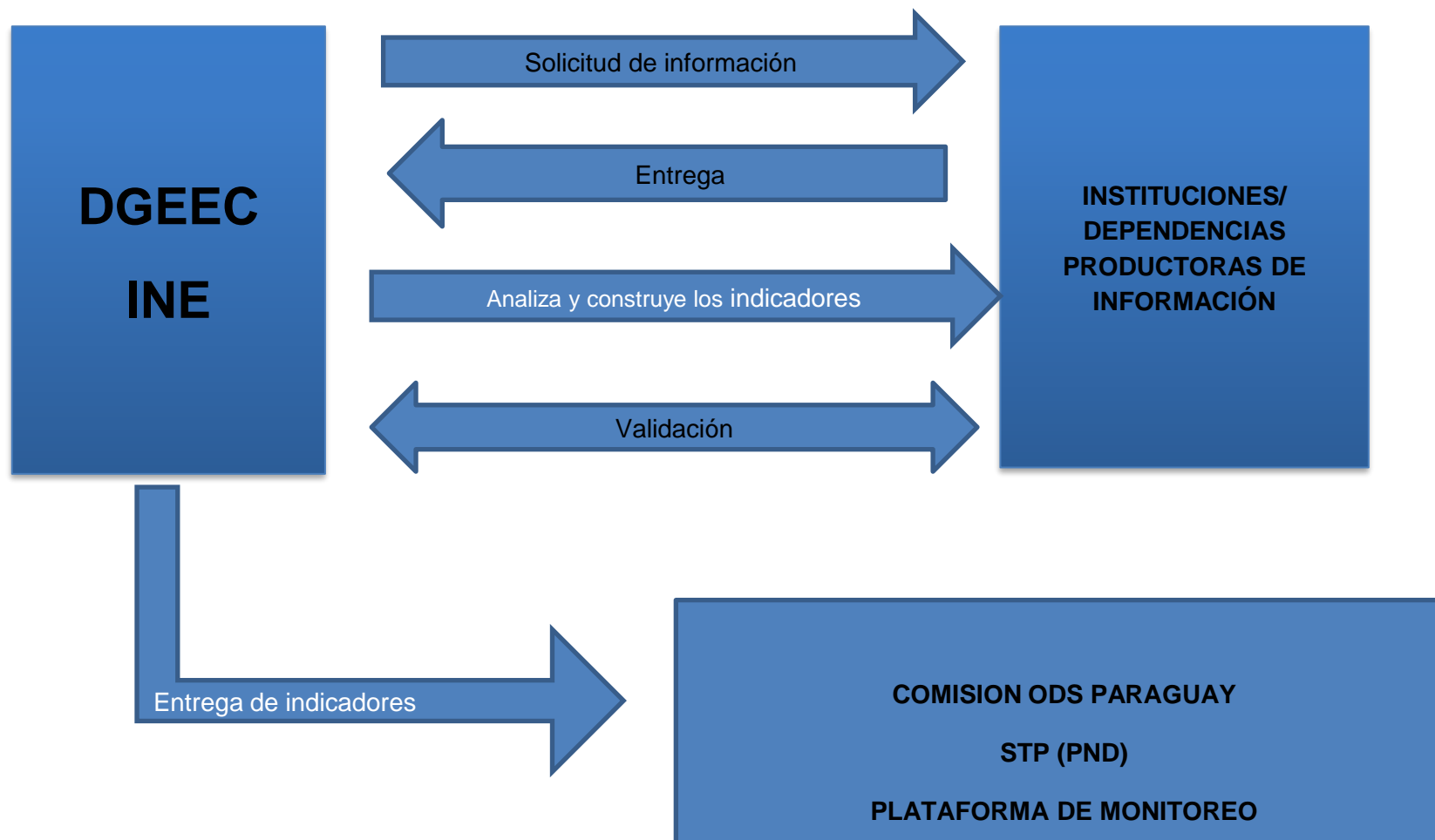



Avances en la construcción de indicadores ODS al 2017/8

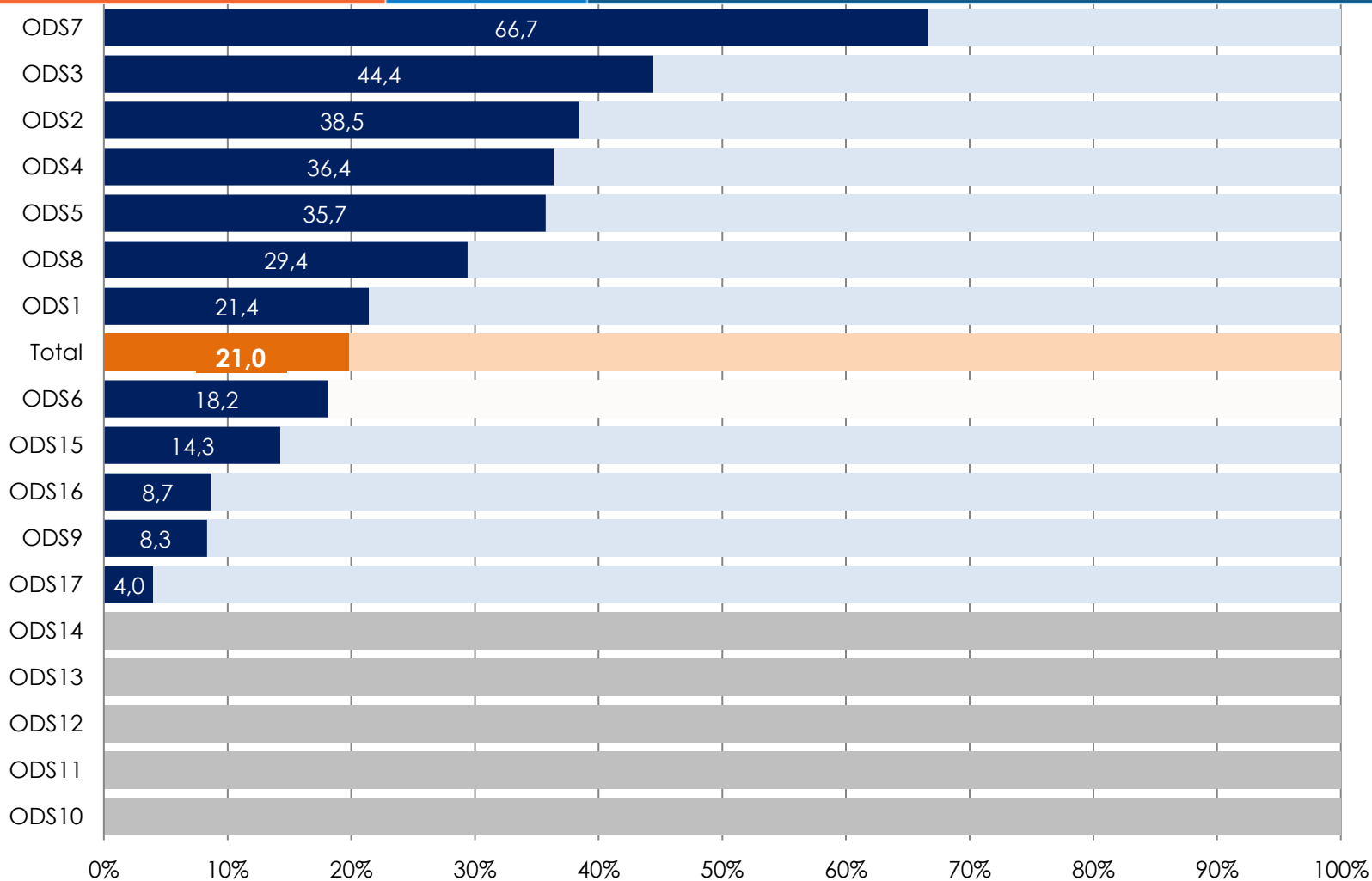

Fuente: INE. Comité de Monitoreo ODS. Avances al 2022

■ %construidos ■ %pendientes

/* Para la estimación del porcentaje total de avance del listado global de los 247 indicadores propuestos al 2021 no se incluyó:

1 indicador vinculado a mutilación genital femenina del ODS 5

2 indicadores vinculados a montañas del ODS 15

10 indicadores vinculados a mares del ODS 14

16 indicadores repetidos.

Instituto
NACIONAL de
ESTADÍSTICA





Avances en la construcción de indicadores ODS al 2023

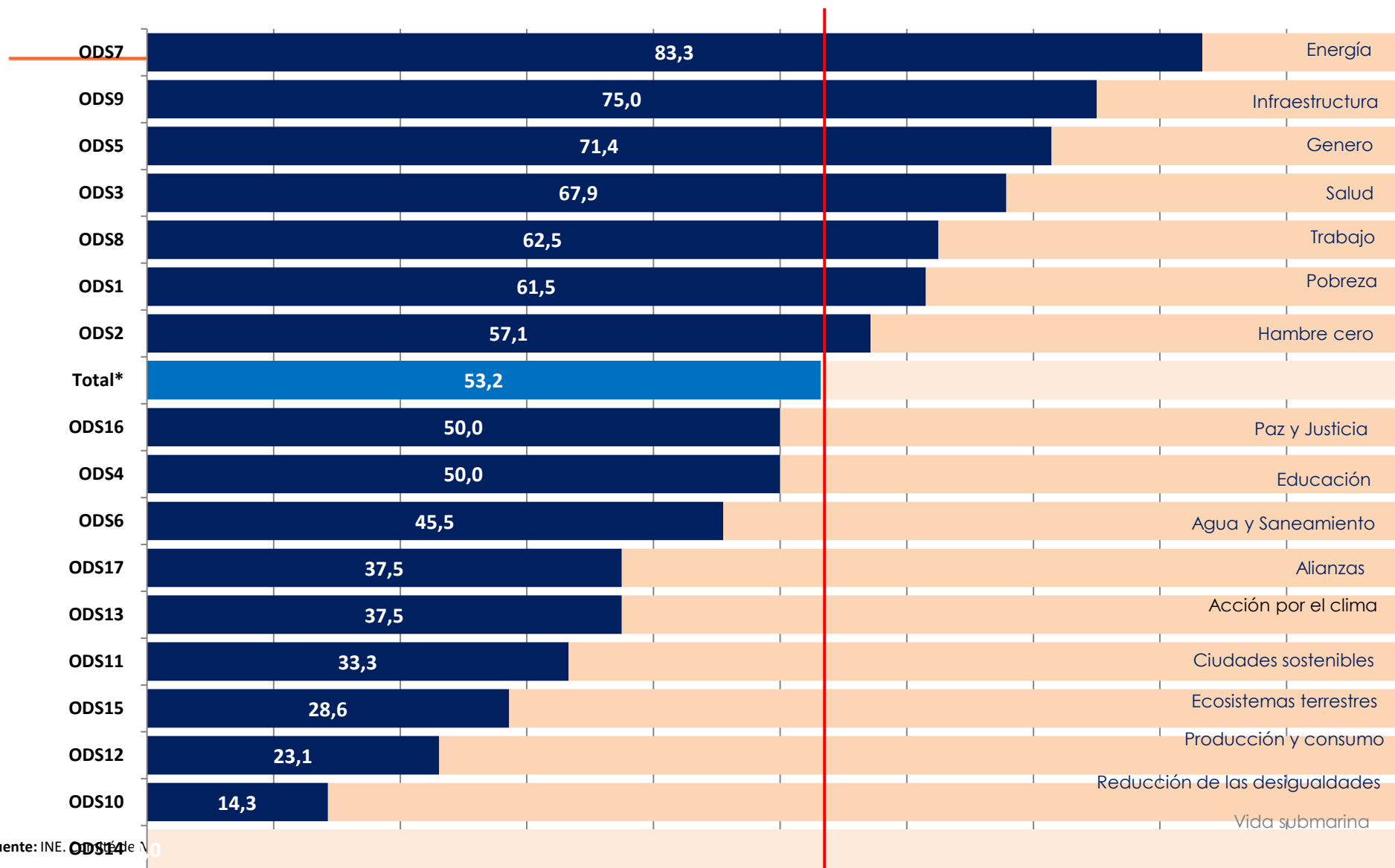

Fuente: INE. ODS 14

/* Para la estimación del porcentaje total de avance del listado global de los 247 indicadores propuestos al 2021 no se incluyó:

1 indicador vinculado a mutilación genital femenina del ODS 5

2 indicadores vinculados a montañas del ODS 15

10 indicadores vinculados a mares del ODS 14

16 indicadores repetidos.

■ Avance ■ Pendientes

Instituto
NACIONAL de
ESTADÍSTICA





Avances en la construcción de indicadores ODS. 2017 - 2023

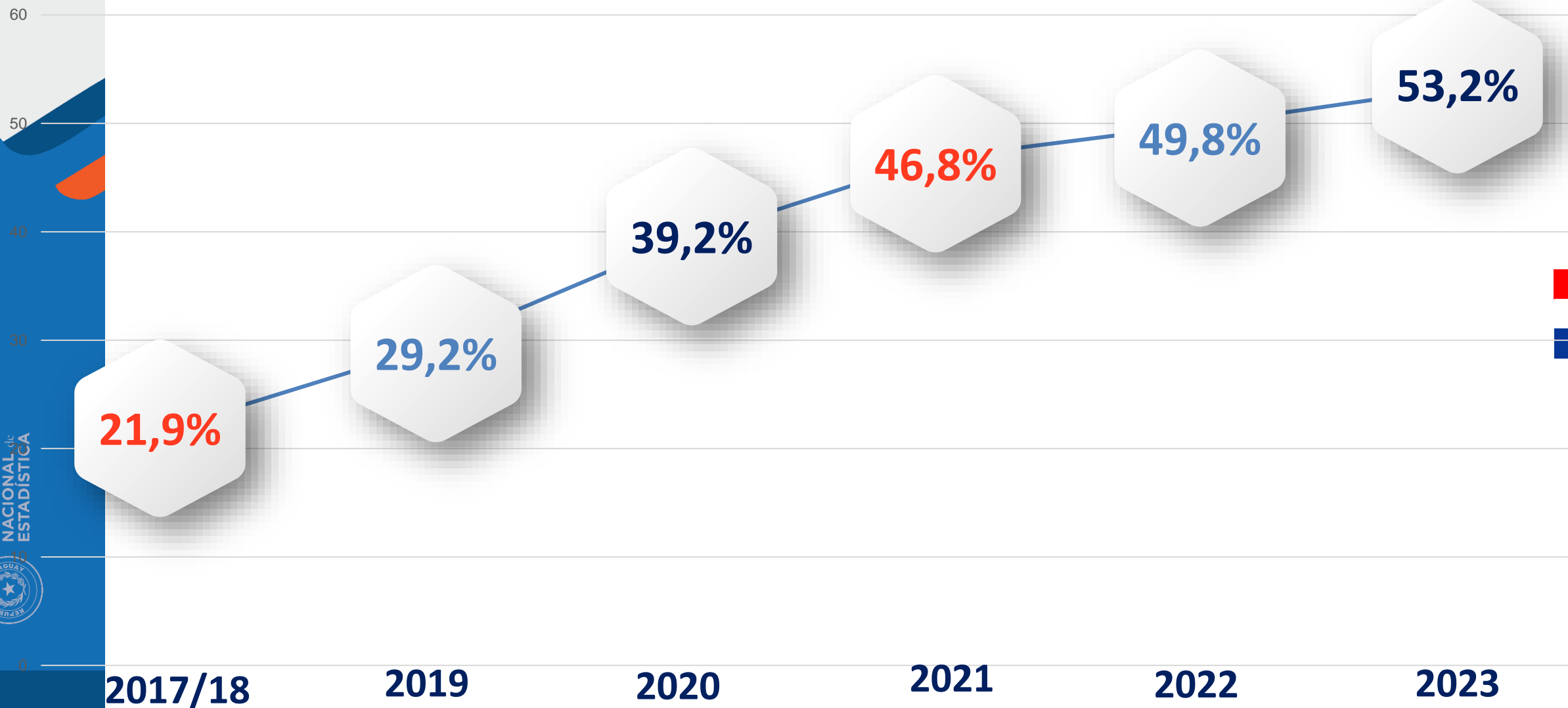



Aporte de las fuentes de las instituciones en el cálculo de los indicadores

Número de indicadores según institución

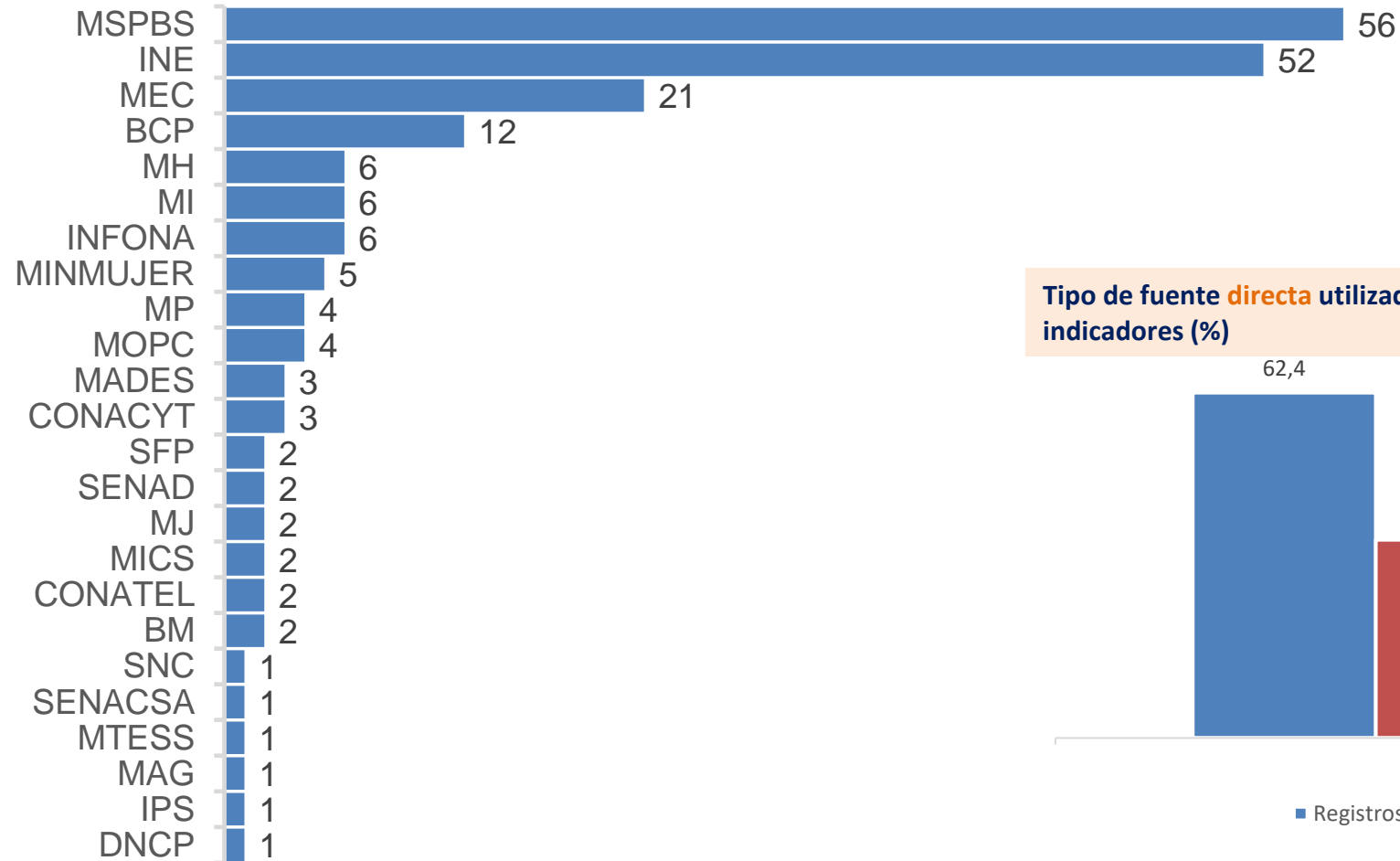

Fuente: INE. Sistema de Indicadores ODS. 2022
N= 196 indicadores calculados

Tipo de fuente **directa** utilizada actualmente para el cálculo de indicadores (%)

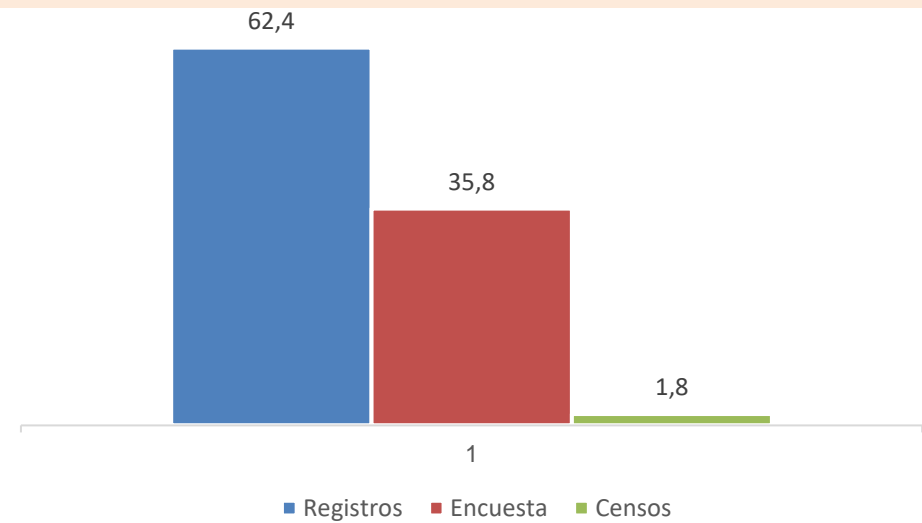

Fuente: INE. Sistema de Indicadores ODS. 2022
N= 196 indicadores calculados





Herramientas para el acceso a la información estadística

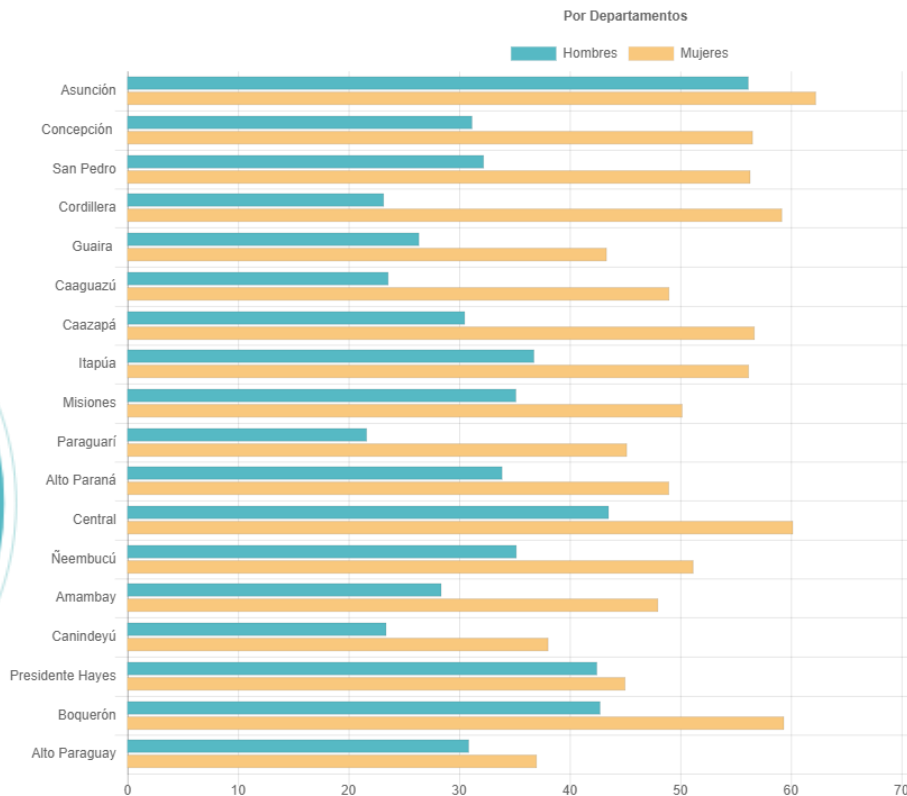
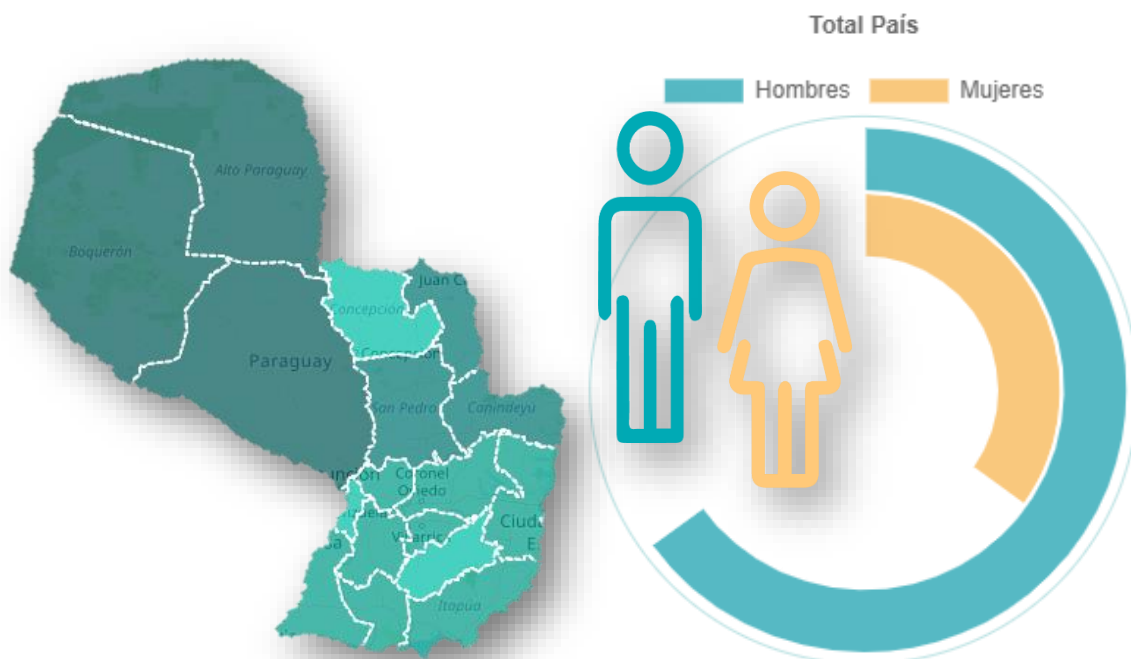

Temas y nivel de desagregación de indicadores

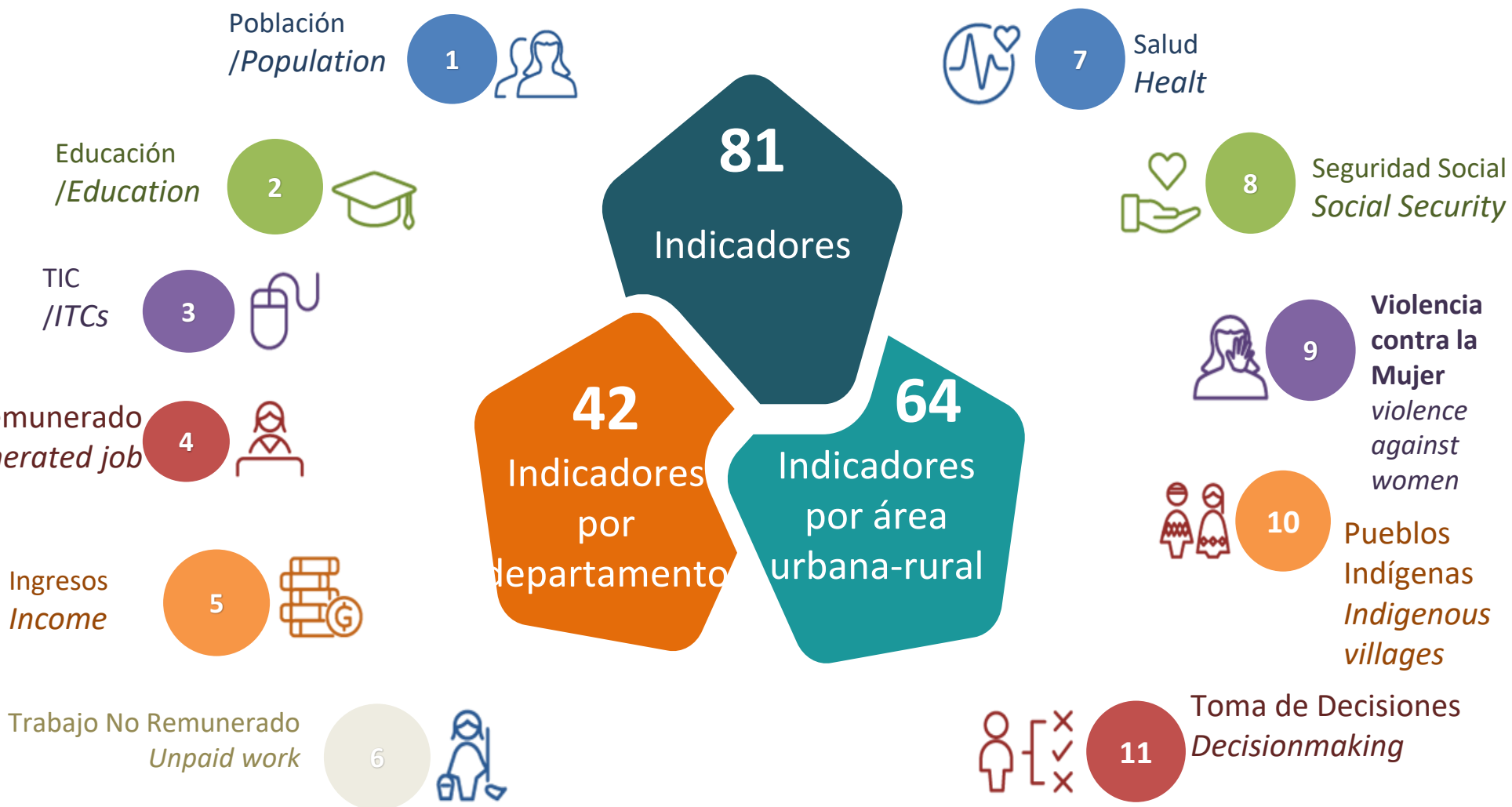

Dimensiones del Atlas de Estadísticas Ambientales del Paraguay

09 Dimensiones

128 Indicadores

84  SISTEMA DE INFORMACIÓN DEL AGUA PARAGUAY



Biodiversidad



Energía



Aire y cambio climático



Salud



Residuos



Suelos



Gestión pública



Recursos Hídricos (SIA)



Bosques y afines

Portal GEO ESTADÍSTICO

Una herramienta de última generación tecnológica en visualización geoespacial de datos estadísticos.

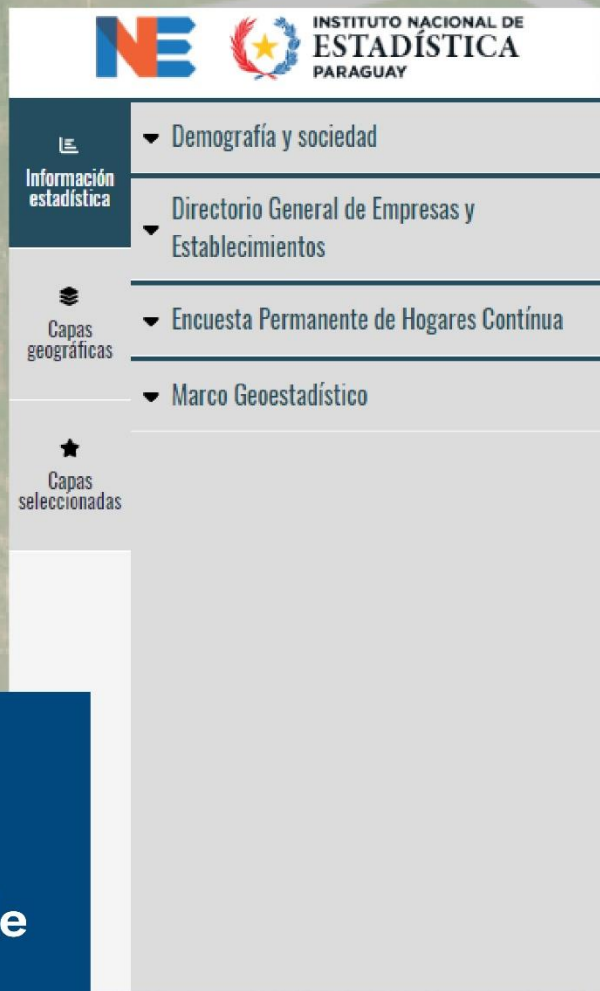

The screenshot displays the user interface of the Geoportal. At the top, the logo of the Instituto Nacional de Estadística Paraguay is visible, featuring the letters 'INE' in blue and red, and the text 'INSTITUTO NACIONAL DE ESTADÍSTICA PARAGUAY'. Below the logo is a navigation menu with four main categories: 'Información estadística', 'Capas geográficas', and 'Capas seleccionadas'. The 'Información estadística' category is expanded, showing sub-items: 'Demografía y sociedad', 'Directorio General de Empresas y Establecimientos', 'Encuesta Permanente de Hogares Continua', and 'Marco Geoestadístico'. To the right of the menu is a map of Paraguay, outlined in grey, set against a satellite-style background. The map is surrounded by navigation controls: a plus sign (+) for zooming in, a minus sign (-) for zooming out, a home icon, and a refresh icon.



- Incorporar información geo-espacial
- Utilizar fuentes de datos no tradicionales como teledetección y datos de telefonía
- Generar información a partir de uso de la tecnología
- Ampliación del set de indicadores para cada tema.



ACCESO A LOS DATOS



Plataforma
ODS



SISTEMA
DE INFORMACIÓN
DEL AGUA PARAGUAY

Sistema de Información
del Agua Paraguay



Portal
Geoestadístico



Atlas de Estadísticas
Ambientales
del Paraguay



¡Muchas gracias!



Naciones Unidas e/ Centeno
Fernando de la Mora - Zona Norte
Tel.: (595-21) 677 920/1
info@dgeec.gov.py
www.dgeec.gov.py



Instituto Nacional de
Estadística – Paraguay



@INE_Paraguay



Instituto Nacional de
Estadística - INE Paraguay



Instituto
NACIONAL de
ESTADÍSTICA

 TETÃ REKUÁI
GOBIERNO NACIONAL

*Paraguay
de la gente*